

2026

Samrådsmöte 260923
Dagens friluftsliv

ESLÖVS KOMMUN

Mötets agenda 17:30-19:30

- Inledning: Friluftlivsplan för Eslöv
- Nulägesbild: Dagens friluftsliv
- Fika ca 18:00
- Workshop: Vad fungerar bra? Vad saknas och fungerar inte?
- Summering workshop

ESLÖVS KOMMUN

Samrådsgrupp
Friluftslivsplan för Eslöv

Eslövs kommun:
Lotten Johansson, miljöstrateg
Annika Söderman, kommunekolog

Samrådsgrupp:
Örtoftabygden
Eslövs Scoutförening
Ringsjöbygdens fågelskådare
Harlösa scoutkår
Stehags intresse- och förskköningsförening
Eslövsbygdens naturskyddsförening
ARNA – Art and nature
Eslövs friluftsklubb
Marieholms byaförening
Flyingebygden



Friluftslivsplan för Eslöv

Kommunens intention:

Ta fram en plan för utveckling av friluftslivet i kommunen.

Planen ska definiera de åtgärder kommunen ska arbeta med för att bidra till målet ***Rik natur i Eslöv*** i Miljöstrategin.

Friluftslivsplanen ska beskriva hur kommunen arbetar för att bidra till målsättningen om att;

Sprida information om, och locka ut människor i, naturen.

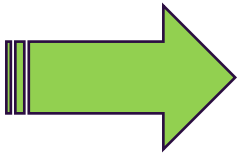

- ✓ Stärkta möjligheter för invånarna till ett aktivt friluftsliv och ökad vistelse i naturen.
- ✓ Naturkontakten ska främja den fysiska och psykiska hälsan, ett upplevt välbefinnande, samt leda till en ökad förståelse och värdesättande av naturen.

Hur?

Olika perspektiv

Arbetsgrupp

✓ Olika kommunala verksamhetsområden

Landsbygdsutveckling, naturvård, naturturism, drift och skötsel, förskola, skola och äldreomsorg.

Samrådsgrupp

✓ Viktiga intressenter för friluftsliv

Föreningar friluftsliv och natur samt byaföreningar

Referensgrupp

✓ Regionala centrala friluftslivsaktörer som kan vägleda och stödja arbetet

Länsstyrelsen, Stiftelsen skånska landskap och Biosfärsområdet Storkriket

Tidsplan

Medborgardialog	Jun-okt	2026
Åtgärdsförslag	Okt-dec	
Samråd	Sep-dec	2027
Remiss	Feb-apr	
Revidering av åtgärder	Maj	
Beslut kommunstyrelsen	Sep	



Samrådsgrupp

Särskilt viktiga intressenter och aktörer för friluftsliv i kommunen. Deltagarna kan bidra med olika perspektiv och behov av utvecklings- och förbättringsinsatser.

- Möte 1: Dagens friluftsliv i kommunen
- Möte 2: Åtgärdsförslag och samverkan
- Remissinstans

NULÄGESBILD

ESLÖVS KOMMUN

NULÄGESBILD FRILUFTSLIV

- Natur- och friluftslivsområden i kommunen
- Kommunens arbete med friluftsliv
- Nulägesanalys (kommunens perspektiv)



Riksintresse friluftsliv

Natur- och friluftslivsområden

Natur:

- Areal naturmark (skog (löv/barr), betesmark och våtmarker) i Eslövs kommun, ca 20 % (Lund ca 30% Höör ca 60%)
- Riksintresse friluftsliv (se karta)

Utpekade natur- och rekreationsområden:

- 6 st naturreservat (2 kommunala)
- Skåneledens Nord-syd SL2-etapp Harlösa och Löberöd
- 2 st vindskydd (Höghult och Gunnaröd)
- En badplats (Sjöholmen)
- Låg andel formellt skyddad natur (ca 0,35 % av kommunens yta)



Riksintresse friluftsliv

Kommunens arbete med friluftsliv

- Tjänsteperson med ansvar för samordning av friluftlivet i kommunen (from mars 2026)
- Uppdrag om att ta fram en plan för åtgärder som utvecklar kommunens arbete med friluftsliv (from 2026)

- Skötsel och underhåll av naturreservat, vindskydd, rastplatser, motionsspår, badplats och en del av Skåneleden.
- Stöd till föreningar
- Landsbygdsmiljonen - medborgarförslag landsbygdsprojekt (ex. badplats Flyinge)
- Samverkan med besöksnäring för turism, ex cykelpaket och pilotprojekt regenerativ turism.

Nulägesanalys Eslövs friluftsliv

Vad fungerar bra? (Kommunens analys, ej användarperspektiv)

Naturvärden och rekreationsmöjligheter

- Stor variation av naturmiljöer och många naturområden, även om flera är relativt små.
- Goda möjligheter till närrekreation nära tätorterna.
- Närhet till andra kommuners natur- och friluftsområden, vilket breddar utbudet för invånarna.
- Biosfärområdet Storkriket en viktig tillgång – höga naturvärden.

Leder och friluftsinfrastruktur

- Skåneleden är en betydande resurs för vandring.
- Cykelleden Skåne bidrar till möjligheterna för cykelfriluftsliv.
- Möllerikets vandringsslingor uppskattas.
- Gunnaröds lägerplats och Stockamöllans kanotcentral utgör viktiga anläggningar och näringslivsaktör.

Föreningsliv

- Det finns ett starkt föreningsliv som stödjer friluftsaktiviteter och engagemang

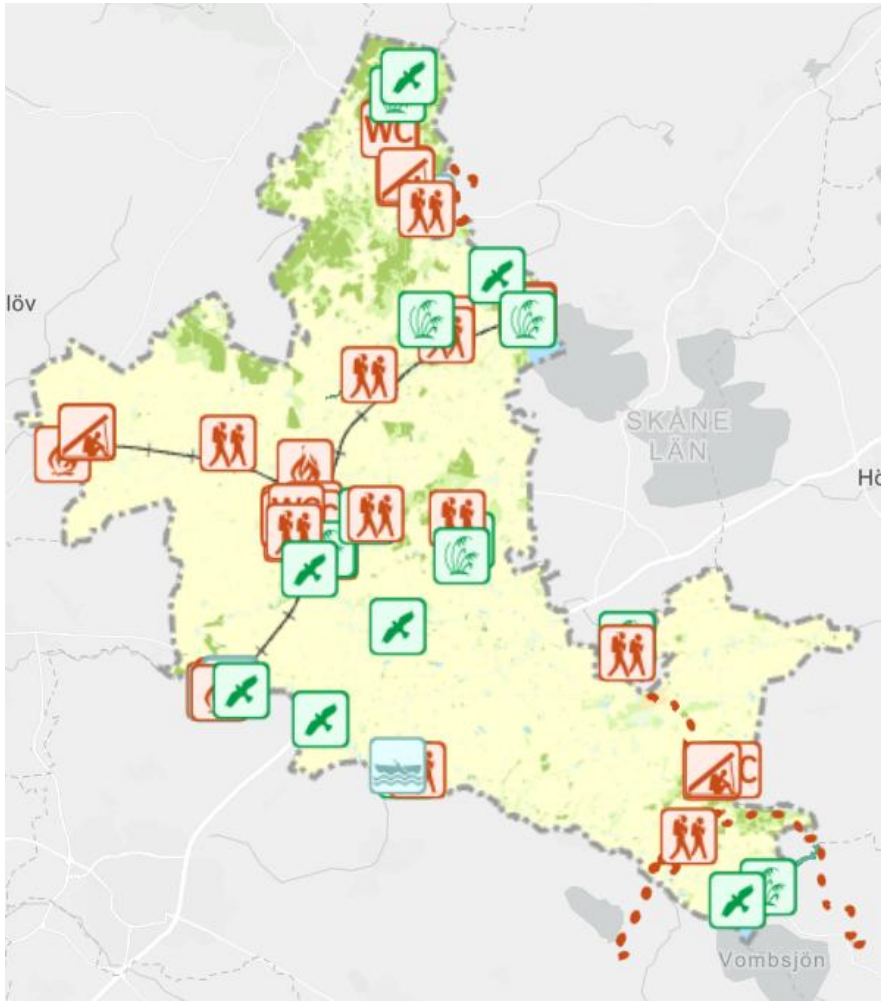

Nulägesanalys Eslövs friluftsliv

Vad saknas? (Kommunens analys, ej användarperspektiv)

Information, skyltning och kommunikation

- Information och kommunikationsinsatser för att nå ut om befintliga friluftsområden.

Leder och tillgänglig natur

- Fler leder, rundslingor och tillgänglig natur, särskilt tätortsnära.

Samverkan

- Ökad samverkan med privata markägare, tex tydligare markägaravtal.

Anläggningar

- Friluftsanläggningar såsom tex bryggor, fågeltorn och service längs leder och i anslutning till naturområden.

Aktiviteter

- Liten del naturpedagogik och aktiviteter genom naturskola, guidningar och event.

Organisation

- Samordnad organisation för att driva friluftslivsutvecklingen.



Workshop: dagens friluftsliv

ESLÖVS KOMMUN

WORKSHOP – Dagens friluftsliv



Bord A: Vad fungerar bra i dagens friluftsliv i Eslövs kommun?

Bord B: Vad saknas i dagens frilftsliv? Och vad fungerar inte?

Bord C: *(oberoende status idag)*

1) Vad behöver fungera, ur er synpunkt som förening, för att er verksamhet ska fungera optimalt och för att ni ska kunna attrahera nya medlemmar?
2) Vad behöver fungera för att lokalbefolkningen ska kunna komma ut i naturen?

WORKSHOP



Runda 1 (15-20 min)
Alla går runt till bord 1, 2 och 3 och svarar på respektive fråga.
Skriv era svar på post-it lappar. *(Skriv tydligt!)*

Runda 2 (15 min)
Deltagarna fördelas i tre grupper. (3 st per bord)
Vid respektive bord granskas alla lappar. Om något saknas adderas detta på ny post-it lapp. Samtliga lappar grupperas.

Runda 3 (15 min)
Prioritera de 3 saker som ni anser som viktigast på respektive bord (1,2 och 3). Sätt dina pluppar.

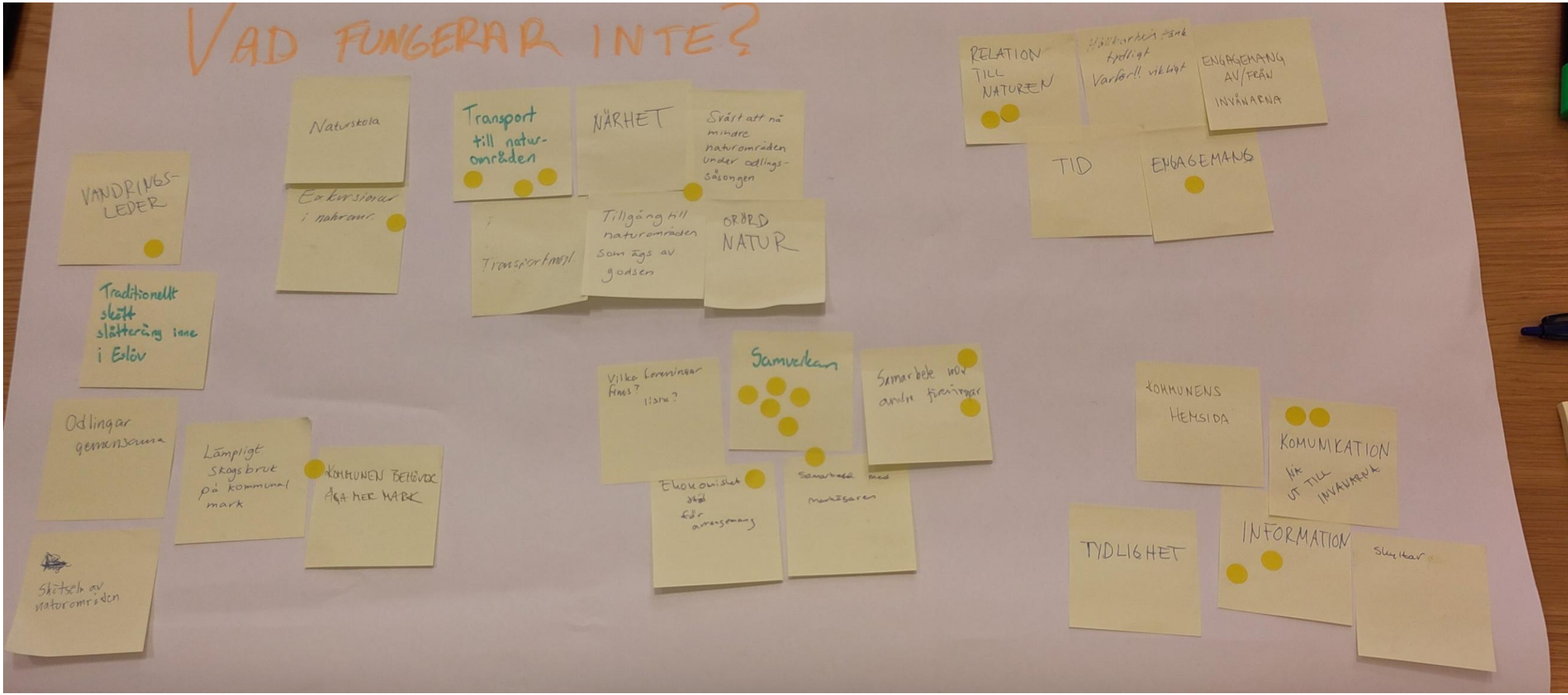

ESLÖVS KOMMUN

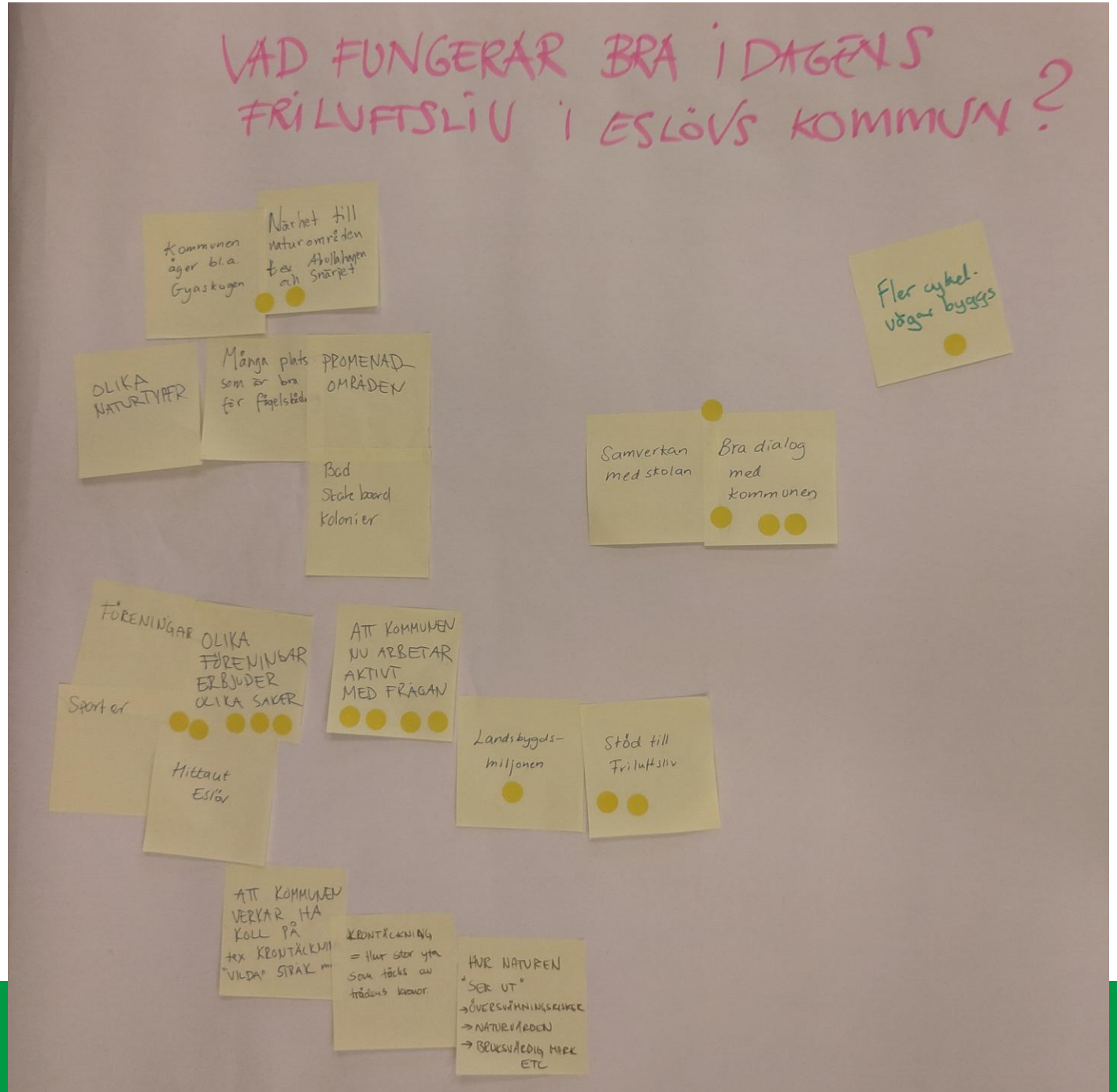

ESLÖVS KOMMUN

1) Vad behöver fungera, urer synpunkt som förening, för att erverksamhet skafungera optimalt och för att ni ska kunna attrahera nya medlemmar?

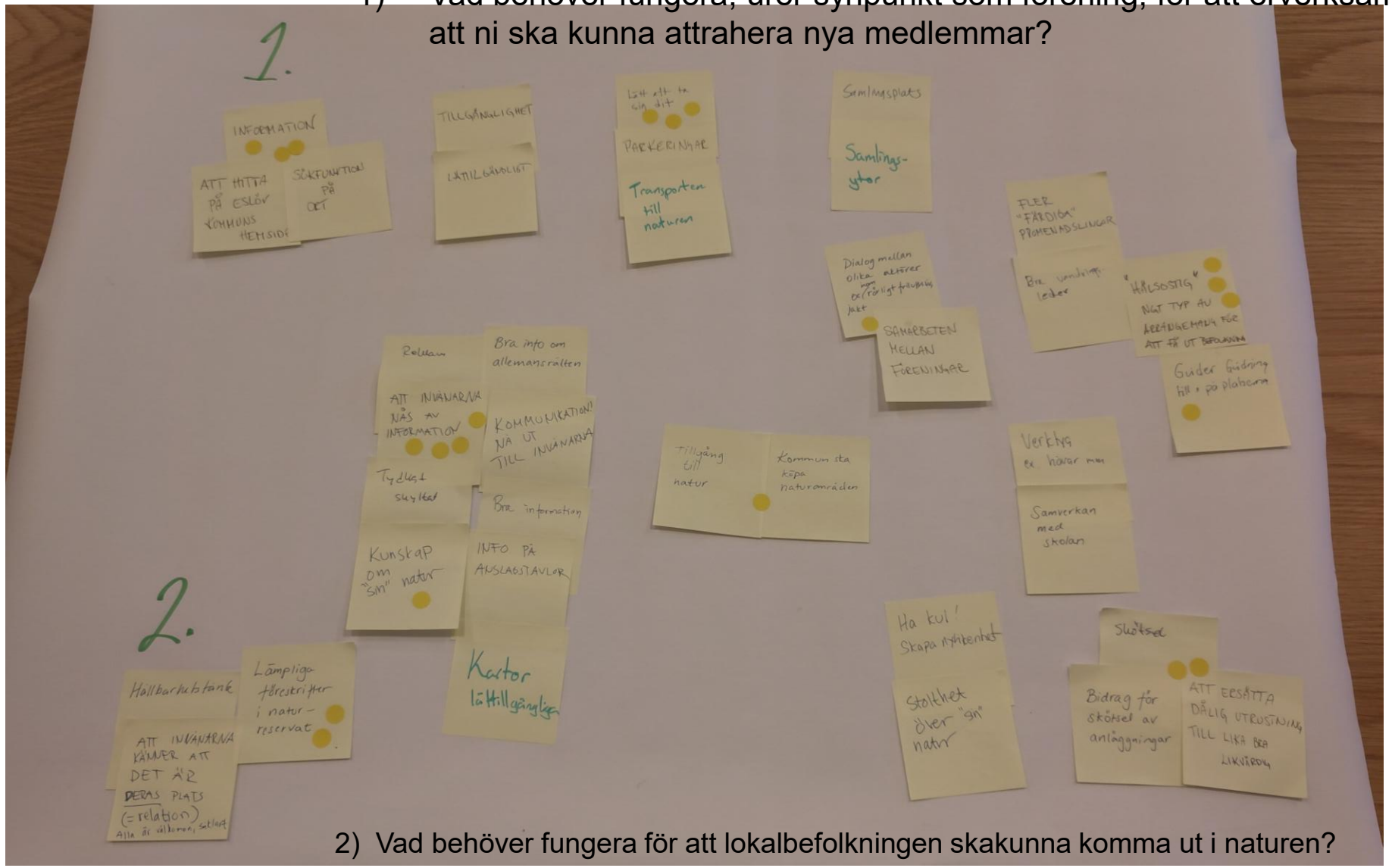

2) Vad behöver fungera för att lokalbefolkningen skakunna komma ut i naturen?

SUMMERING



Vad fungerar bra i dagens friluftsliv?

- *Bra dialog och samverkan med kommunen*
- *Finns flera föreningar som kan erbjuda olika saker.*
- *Närhet till naturområden*

Vad saknas? Och vad fungerar inte?

-Samverkan mellan föreningar och finansiering till aktiviteter/evenemang
-Transport och möjlighet att ta sig ut i naturen
-Information och komunikation om utbud samt skyltning

SUMMERING

Vad behöver fungera för föreningar för att verksamheten ska fungera optimalt?

Vad behöver fungera föratt lokalbefolkningen ska kunna komma ut i naturen?

<u>(svaren är gemensamma för båda frågorna)</u>

- *Lätt att ta sig ut till naturen.*
- *Att invånarna nås av informationen*
- *Aktiviteter och event som lockar ut invånarna till naturen*
- *Skötsel av anläggningar. Bidrag till skötsel.*



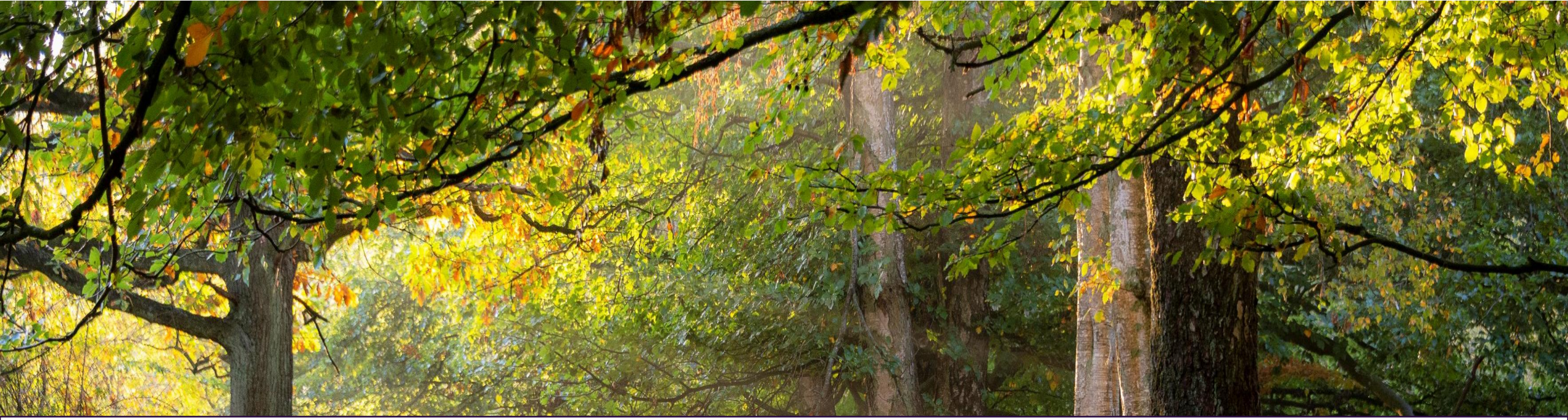

2026

Samrådsmöte 261015

ESLÖVS KOMMUN

Mötets agenda 17:30-19:30

- Inledning: Vad kom vi fram till på förra mötet?
- Målbild: Sprida information om, och locka ut människor i, naturen.
- Fika ca 18:00
- Workshop: Hur når vi målet? Vilka insatser behöver vi?
- Summering workshop

ESLÖVS KOMMUN

Samrådsgrupp
Friluftslivsplan för Eslöv

Eslövs kommun:
Lotten Johansson, miljöstrateg
Annika Söderman, kommunekolog
Simon Welander, fritidsutvecklare
Tom Roodro, utvecklingsstarteg

Samrådsgrupp:
Örtoftabygden
Eslövs Scoutförening
Ringsjöbygdens fågelskådare
Harlösa scoutkår
Stehags intresse- och förskönings förening
Eslövsbygdens naturskyddsförening
ARNA – Art and nature
Eslövs friluftsklubb
Marieholms byaförening
Flyingebygden



Friluftslivsplan för Eslöv

Planen ska definiera de åtgärder kommunen ska arbeta med för att bidra till målet ***Rik natur i Eslöv*** i Miljöstrategin.

Friluftslivsplanen ska beskriva hur kommunen arbetar för att bidra till målsättningen om att;

Sprida information om, och locka ut människor i, naturen.

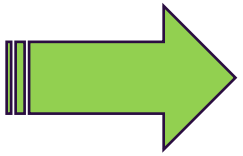

- ✓ Stärkta möjligheter för invånarna till ett aktivt friluftsliv och ökad vistelse i naturen.
- ✓ Naturkontakten ska främja den fysiska och psykiska hälsan, ett upplevt välbefinnande, samt leda till en ökad förståelse och värdesättande av naturen.



Samrådsgrupp

Särskilt viktiga intressenter och aktörer för friluftsliv i kommunen. Deltagarna kan bidra med olika perspektiv och behov av utvecklings- och förbättringsinsatser.

- Möte 1: Dagens friluftsliv i kommunen
- Möte 2: Åtgärdsförslag och samverkan
- Remissinstans (jan-feb)

SUMMERING



Vad fungerar bra i dagens friluftsliv?

- *Bra dialog och samverkan med kommunen*
- *Finns flera föreningar som kan erbjuda olika saker.*
- *Närhet till naturområden*

Vad saknas? Och vad fungerar inte?

-Samverkan mellan föreningar och finansiering till aktiviteter/evenemang
-Transport och möjlighet att ta sig ut i naturen
-Information och kommunikation om utbud samt skyltning

SUMMERING

Vad behöver fungera för föreningar för att verksamheten ska fungera optimalt?

Vad behöver fungera föratt lokalbefolkningen ska kunna komma ut i naturen?

<u>(svaren är gemensamma för båda frågorna)</u>

- *Lätt att ta sig ut till naturen.*
- *Att invånarna nås av informationen*
- *Aktiviteter och event som lockar ut invånarna till naturen*
- *Skötsel av anläggningar. Bidrag till skötsel.*



WORKSHOP

Vilka insater behövs för att nå målet?

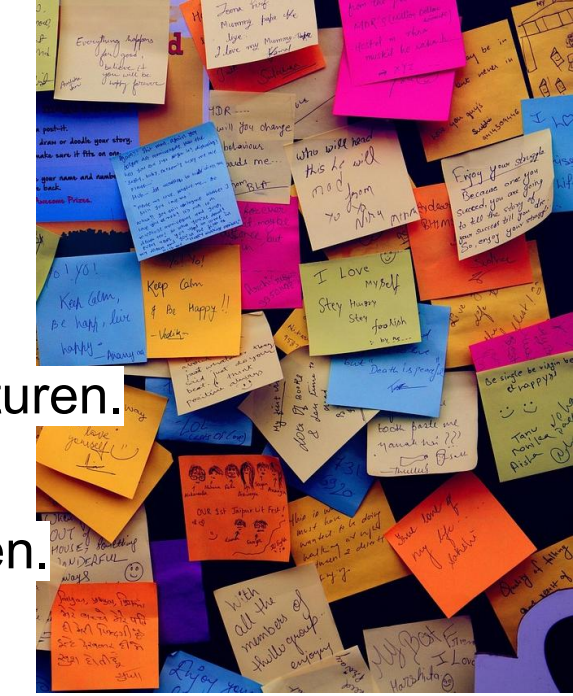

- ✓ Stärkta möjligheter för invånarna till ett aktivt friluftsliv och ökad vistelse i naturen.
- ✓ Naturkontakten ska främja den fysiska och psykiska hälsan, ett upplevt välbefinnande, samt leda till en ökad förståelse och värdesättande av naturen.

Bord A: *Insatser för att sprida information (inkl. kunskap) om naturen*

Bord B: *Insatser för att locka ut människor i naturen (direkt eller indirekt)*

Bord C: *Insatser för att gynna samverkan mellan olika aktörer (kommun, föreningar, markägare, besöksnäring mfl)*

Beskriv insatserna så konkret som möjligt. Ge gärna exempel.

WORKSHOP



Runda 1 (20 min)
Alla går runt till bord A, B och C och svarar på respektive fråga.
Skriv era svar på post-it lappar. *(Skriv tydligt!)*

Runda 2 (20 min)
Deltagarna fördelas i två grupper.
Vid bord 1 o 2 sorteras lapparna utifrån kategorierna och önskade effekter;

- Stärkta möjlighter för vistelse i naturen
- Förbättrad fysisk och psykisk hälsa
- Ökad förståelse och värdesättande av naturen

Komplettera med insatser om något saknas!

Runda 3 (15 min)
Prioritera de 3 saker som ni anser som viktigast på respektive bord (A, B och C).
Sätt dina pluppar.

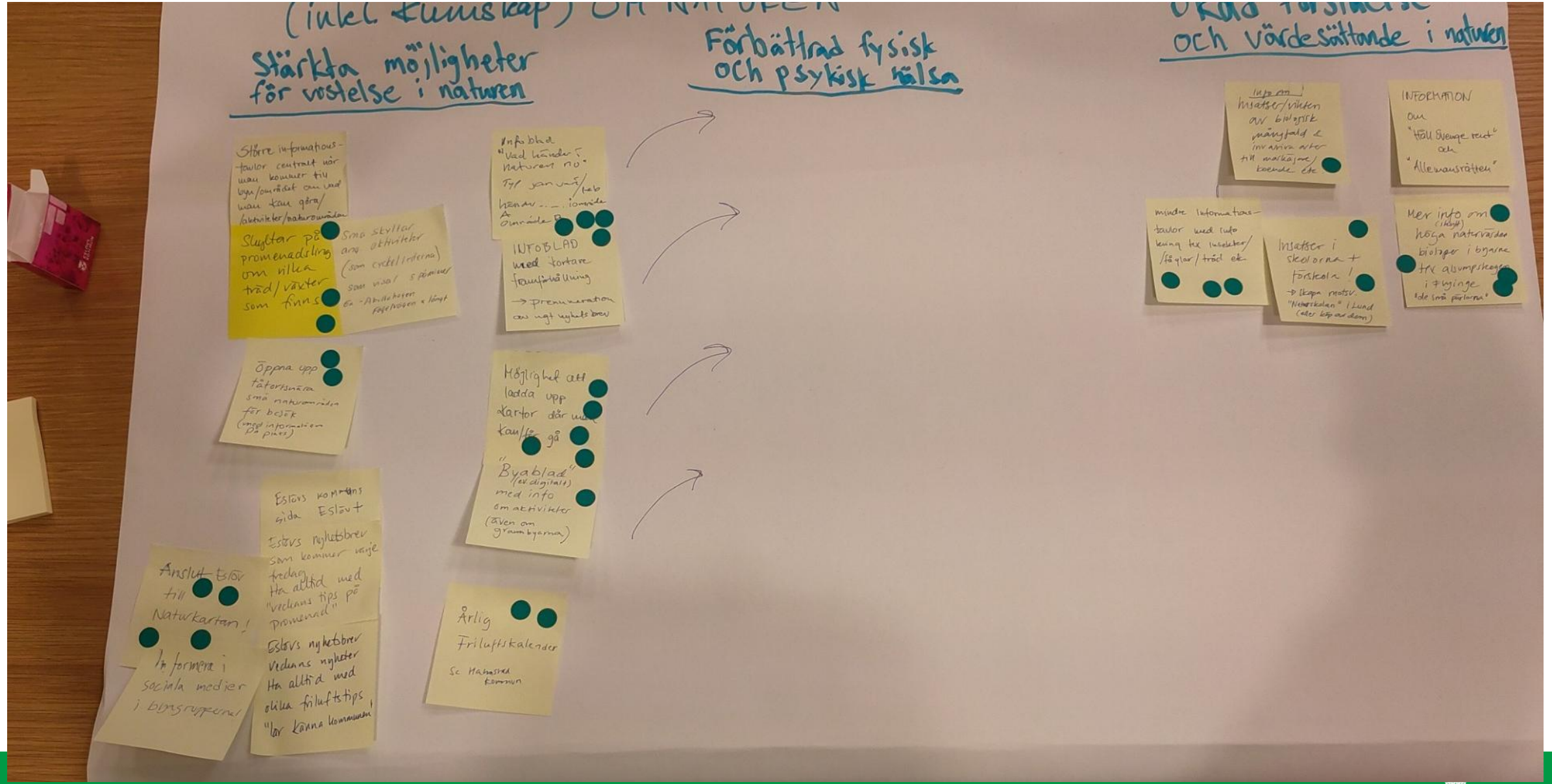
Stärkta möjligheter för vistelse i naturen
Förbättrad fysisk och psykisk hälsa
och värdesättande i naturen
Större informations-tavlor centralt när man kommer till byn/området om vad man kan göra/aktiviteter/naturområden
Skyltar på promenadsling om vilka träd/växter som finns
Öppna upp tätortsnära små naturområden för besök
Anslut Eslöv till Naturkartan!
Informera i sociala medier i bygruppernas
Eslövs kommuns sida Eslöv+
Eslövs nyhetsbrev som kommer varje fredag
Ha alltid med "veckans tips på promenad"
Eslövs nyhetsbrev
Veckans nyheter
Ha alltid med olika friluftstips
"lär känna kommunen"
Infoblad "Vad händer i naturen nu"
INFOBLAD med kortare framförhållning
→ prenumeration av ngt nyhetsbrev
Möjlighet att ladda upp kartor där man kan/får gå
"Byablad" (ev. digitalt) med info om aktiviteter (även om grannbyarna)
Årlig Friluftskalender
Sc Hahnstad kommun
Info om insatser/vikten av biologisk mångfald & invasiva arter till markägare/boende etc
INFORMATION om "Håll Sverige rent" och "Allemansrätten"
mindre informations-tavlor med info kring tex insekter/fåglar/träd etc
Insatser i skolorna + förskola!
→ Skapa motsv. "Naturskolan" i Lund (eller köp av denn)
Mer info om höga naturvärden biotoper i byarna tex alsumpskogen i Fyringe "de små pärlorna"

Bord B

Insatser för att locka ut människor i naturen.

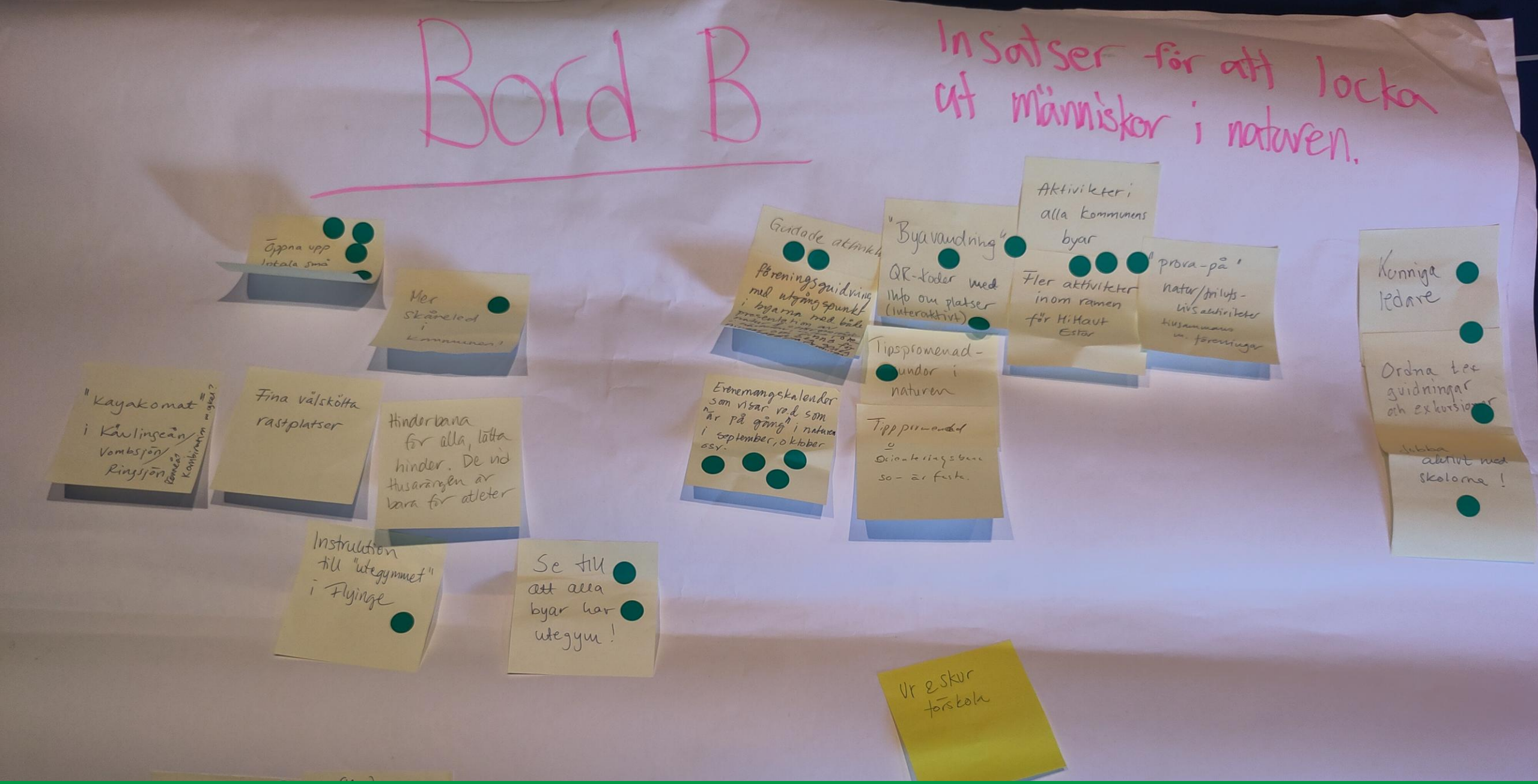

Insatser för att gynna samverkan mellan olika aktörer.

STÄRKTA MÖJLIGHETER (ger dessa effekter)

PSYKISK O FYSISK HÄLSA

ÖKAD FÖRSTÅELSE O VÄRDESÄTTANDE

_Vad är syftet med samverkan?
- Mål?
- Varför?
Då vet vi kanske mer :)

Kommunen/markägare påverkan för att öppna upp för orientering

BJUDA IN FÖRENINGAR TILL ATT HJÄLPA TILL VID OLIKA ARRANGEMANG?

Insatser = medel i form av aktivitetsbidrag för ...

INFORMATIONS-DELNING-KANAL (om vad som händer)

Lunchhundar!

Samverkan mellan föreningar/aktörer som jobbar m. ohälsa + trilufsliv "Häng med oss ut"

Arbetslösa nyanlande etc

Anordna studiebesök till spännande (inspirerande) platser! (snacka ihop sig) Tex Blekinge Arkipelag :)

Idrottsföreningar bjuder in till prova-på. En grupp håller ihop och provar olika idrotter. Se exempel Senior Sportschool

Kartlägga var hund är välkommen efter promenad, får de komma in på café/restaurang?

Hemberedskap (vid kris el. krig) Samverkan innan underlättar vid kris/krig

Kundgång promenad-grupp som åker runt till olika platser/byar i kommunen

Listor (lätt åt komma o synliga) till föreningar (Natur) samt kontakterna + Förenings karta

Sprida "Byablad" i olika byar med info om vad som händer

tipspromenader i olika byar (turas om)

Workshop för föreningar Tema: Vad kan vi hjälpa varandra med? Vad kan vi samverka i?

Årliga förenings rådslag för samverkan

tid & pengar & målintiktat (vad vill "vi" - vad behövs för att kommadit)

promenadgrupper som ses i olika byar med jämna mellanrum

RÅD$MÖTEN

"EBR-MÖTEN"

Samrådsgruppens förslag på prioriterade åtgärder

Locka ut människor i naturen

- Öppna upp lokala små naturområden, vardagsnära.
- Bussar och cyklar för att kunna ta sig ut. Ex. hyra elcyklar vid tågstation. Bussturer till naturreservat.
- Aktiviteter i alla kommunens byar.
- Guidade turer, exkursioner med kunniga guider.
- Tipspromenad rundor i naturen.

Sprida information och kunskap

- Informationstavlor och skyltar om tätortsnära promenader/leder.
- Infoblad/nyhetsblad; ”Vad händer i naturen nu?” ex. evenemangskalender.
- Infoskyltar ute i naturen om naturvärden, arter och biotoper. Gärna i byarnas närområden.
- Insatser liknande Naturskolan till förskolor och skolor.

Samverkan

- Anordna gemensamma studiebesök för kommunens föreningar.
- Workshop: vad kan vi hjälpa och samverka mellan föreningarna med?
- Årligt föreningsrådslag
- ”Rundgång”, en promenadgrupp som åker runt till olika platser i kommunen.